

Платите за ЖКУ не выходя из дома!

epd47.ru



Оплачивайте ЖКУ онлайн!



Через приложения
банков



Сайт и приложение
ЕИРЦ ЛО
epd47.ru



Сайт и приложение
ГИС ЖКХ
dom.gosuslugi.ru



ЧЕРЕЗ ПРИЛОЖЕНИЕ ВАШЕГО БАНКА

Откройте приложение и выберите пункт **Платежи** → **Оплата по QR-коду**

Наведите камеру телефона на QR-код на квитанции за ЖКУ

Все данные заполнятся автоматически

Проверьте номер счета и сумму и нажмите → **Оплатить**

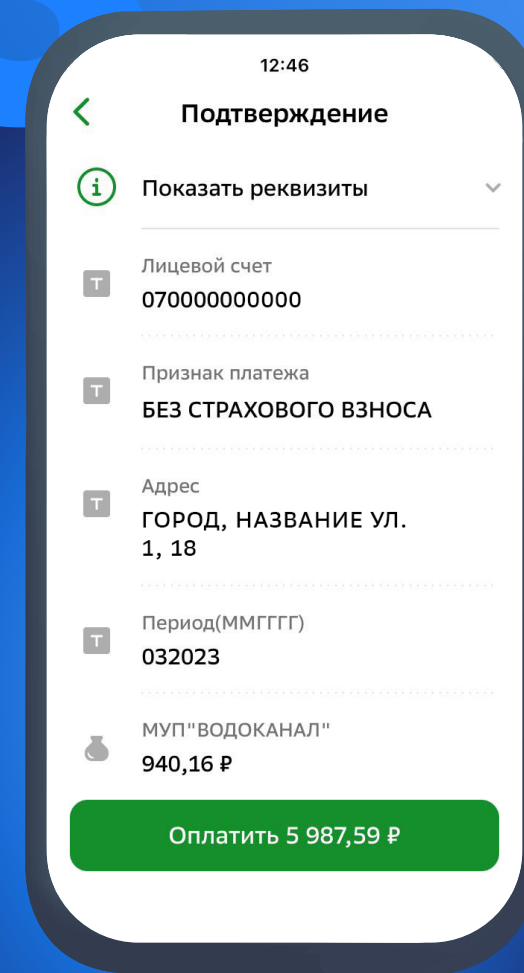
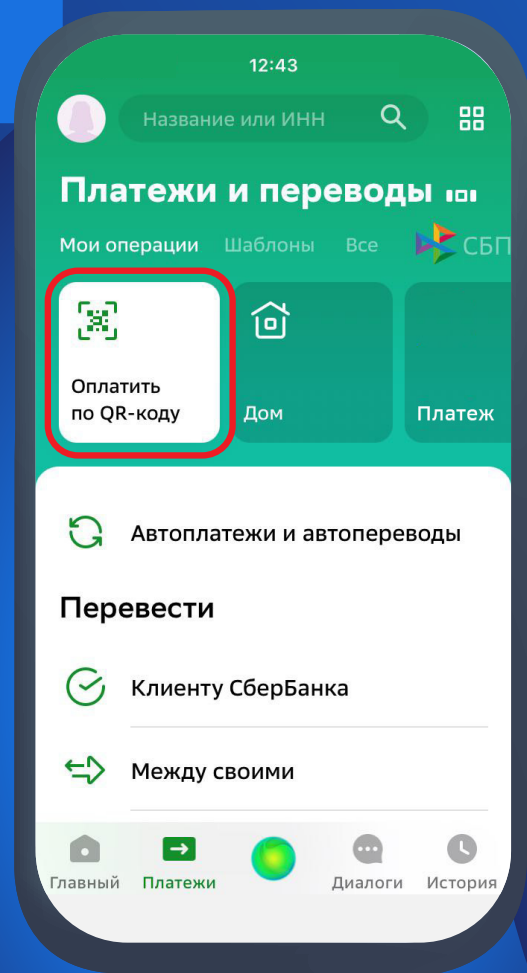

НА САЙТЕ **EPD47.RU** И В ПРИЛОЖЕНИИ ЕИРЦ ЛЕНИНГРАДСКОЙ ОБЛАСТИ

1 Зарегистрируйтесь: нажмите **Личный кабинет → ЖКХ ID → Зарегистрироваться**
Укажите ваше имя, почту и телефон, подтвердите их для завершения регистрации

The diagram illustrates the registration process flow through three stages:

- Mobile Browser Interface:** A smartphone screen showing a browser with the address bar containing "lk.epd47.ru". A large white box is overlaid on the screen, indicating a transition or loading phase.
- Blank Screen:** A simple white rounded rectangle representing a screen that is either blank or in a loading state.
- Registration Form:** A smartphone screen displaying a registration form with the following fields:
 - Повторите пароль*
 - Email-адрес *
 - Фамилия*
 - Имя*
 - Отчество
 - Номер телефона (with a dropdown menu showing the Russian flag and the number "8 (912) 345-67-89")
 - ЗАРЕГИСТРИРОВАТЬСЯ (button)

НА САЙТЕ **EPD47.RU** И В ПРИЛОЖЕНИИ ЕИРЦ ЛЕНИНГРАДСКОЙ ОБЛАСТИ

Добавьте свой
лицевой счет

Укажите ваш адрес
и номер счета

2

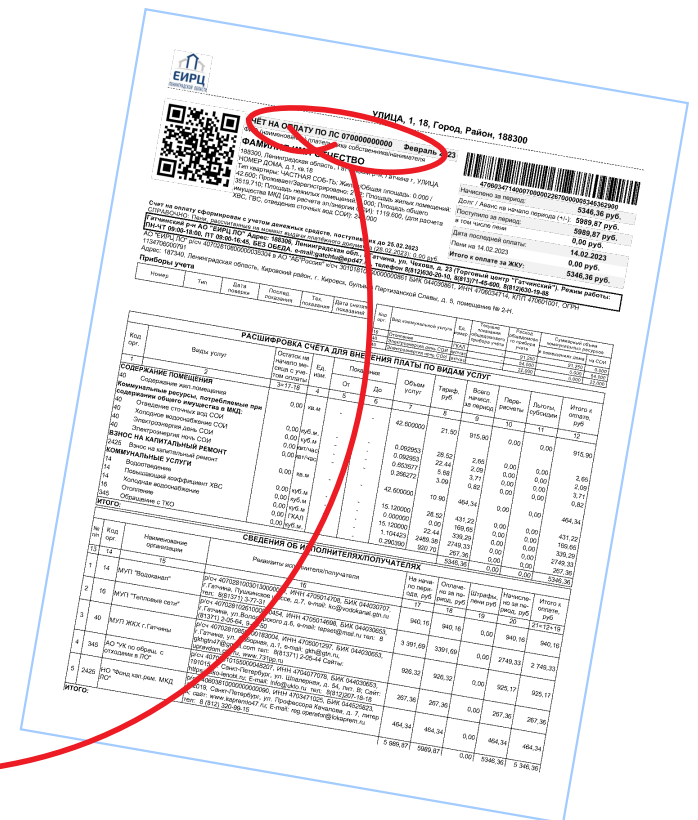
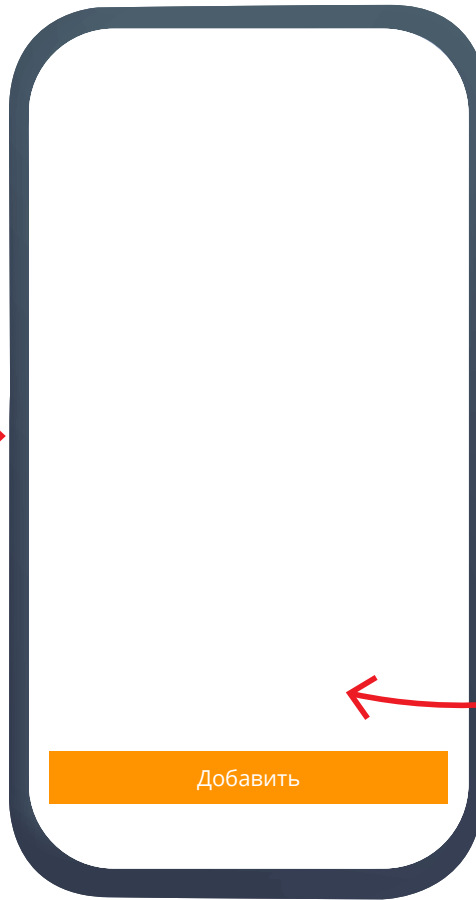
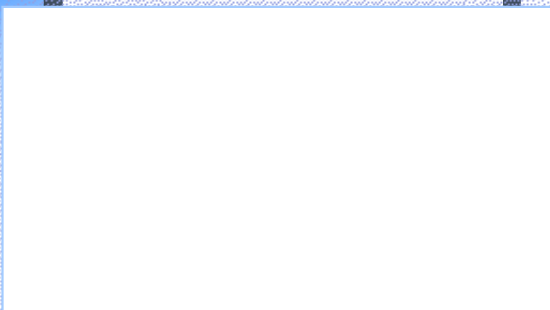

Номер счета указан
в вашей квитанции за ЖКХ

НА САЙТЕ **EPD47.RU** И В ПРИЛОЖЕНИИ ЕИРЦ ЛЕНИНГРАДСКОЙ ОБЛАСТИ

В карточке лицевого
счета нажмите → **Оплата**

Нажмите → **Оплата жилого
помещения
и коммунальных услуг**

Введите данные карты
и подтвердите платеж

3

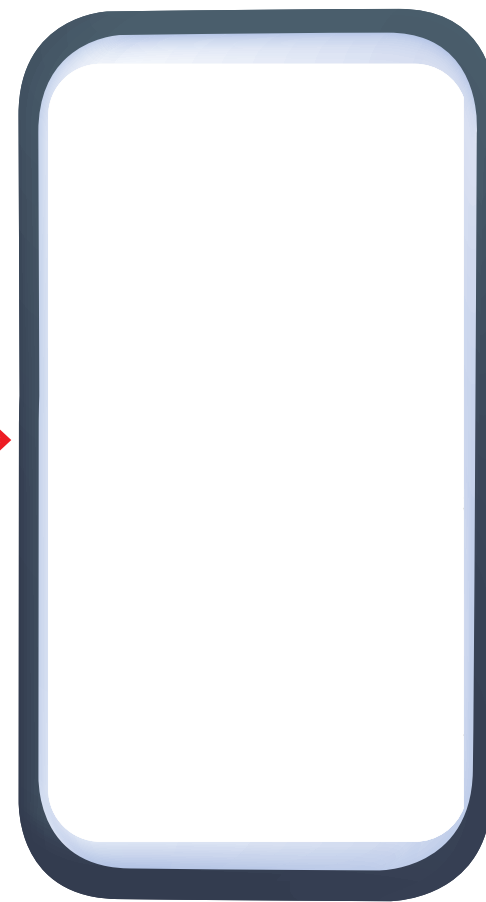
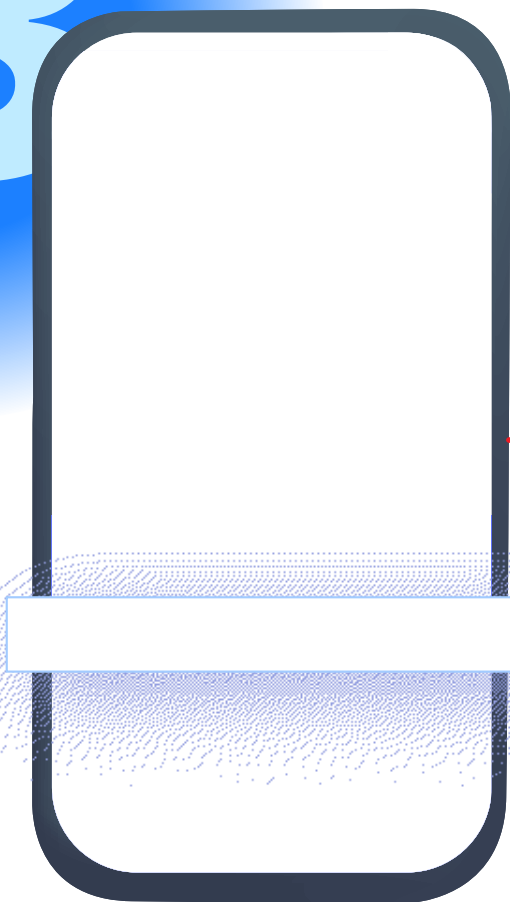

ЧЕРЕЗ СЕРВИС ГИС ЖКХ DOM.GOSUSLUGI.RU

1 Войдите в личный кабинет используя ваши
логин и пароль от Госуслуг

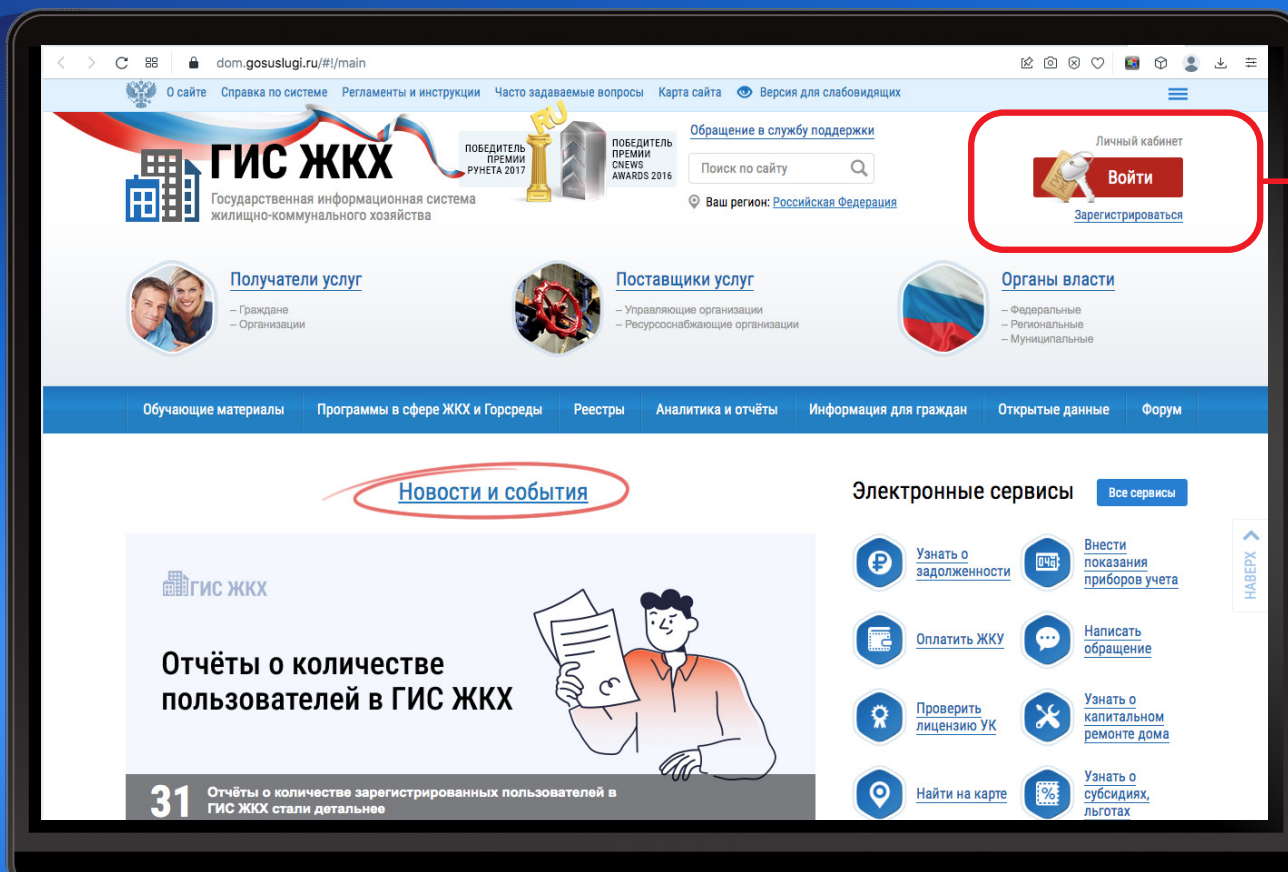

госуслуги



+7 905 000-00-00
Другой пользователь

Пароль

Восстановить

Войти

Войти другим способом

Не удаётся войти?

ЧЕРЕЗ СЕРВИС ГИС ЖКХ DOM.GOSUSLUGI.RU

Нажмите → Подключить лицевой счет к личному кабинету

Заполните адрес дома, номер квартиры (помещения), номер лицевого счета

The screenshot shows the website interface for GИС ЖКХ. At the top, there is a navigation menu with links: "О сайте", "Регламенты и инструкции", "Часто задаваемые вопросы", "Карта сайта", and "Версия для слабовидящих". The main header features the GИС ЖКХ logo and the text "Государственная информационная система жилищно-коммунального хозяйства". Below the header is a navigation bar with links: "Главная страница личного кабинета", "Информационные сообщения", "Обращения и ответы на них", and "Подключить Личный кабинет".

The main content area is titled "Добро пожаловать в личный кабинет ГИС ЖКХ!". It contains a welcome message and a list of instructions for users. Below the text, there are four action buttons: "Оплатить ЖКУ по любому лицевому счету", "Подключить лицевой счет к Личному кабинету", "Направить обращение или жалобу", and "Субсидии и компенсации расходов". The "Подключить лицевой счет к Личному кабинету" button is highlighted with a red circle and a red arrow pointing to the form.

The form titled "Подключение к лицевому счету" is displayed in the foreground. It contains the following fields:

- Адрес дома*: Ленинградская обл, р-н. Гатчинский, г. Гатчина, ул. Солнечная, д. 2
- Номер квартиры (помещения): 00
- Номер комнаты (указывается в случае квартиры коммунального заселения):
- № лицевого счета (иной идентификатор плательщика)*: 070000000000

At the bottom of the form, there are two buttons: "Отменить" and "Подключить".

ЧЕРЕЗ СЕРВИС ГИС ЖКХ DOM.GOSUSLUGI.RU

В личном кабинете нажмите → **Оплатить ЖКУ**
и выберите вариант оплаты: банковской картой или кошельком «Виртуальный мир»

Помещение (жилой дом)

Общая площадь: 143 м²
Жилая площадь: 49.9 м²
Кол-во проживающих: значение не указано

[Информация о доме](#)
Управляющая организация: АО "АЗН"

Необходимо до 30.04.2023 передать показания по ХВ (в ООО "ВОДОКАНАЛ")

Необходимо до 30.04.2023 передать показания по ГВ (в СМУП "ТСП")

512.57 р. к оплате до 10.03.2023 (ПС: 010000009052, ООО "ВОДОКАНАЛ")

Если в личном кабинете в ГИС ЖКХ не отображается информация о помещении, находящемся у Вас в собственности, рекомендуем воспользоваться справочной информацией по объектам недвижимости online.

В случае если:

- Вы не нашли информацию о Вашем помещении в справочной информации по объектам недвижимости online, Вы можете обратиться в Росреестр для внесения сведений о вашем праве собственности в Единый государственный реестр прав на недвижимое имущество и сделок с ним (ЕГРП);
- Вы нашли информацию о Вашем помещении в справочной информации по объектам недвижимости online, но она не отображается в личном кабинете в ГИС ЖКХ, обратитесь в Службу поддержки ГИС ЖКХ.

Выберите способ оплаты

Кошелек «Виртуальный мир»

Карта любого банка
VISA MIR

Возвратиться без оплаты

Оплатить

ЧЕРЕЗ СЕРВИС ГИС ЖКХ DOM.GOSUSLUGI.RU

4 При выборе оплаты банковской картой введите данные карты и подтвердите платеж

Информация с лицевой стороны карты

ГИС ЖКХ
Государственная информационная система жилищно-коммунального хозяйства

Информация по оплате

Место совершения операции	ГИС ЖКХ
Номер чека	421262961
Описание	P2P пополнение виртуального кошелька на портале ГИС ЖКХ

Для оплаты укажите информацию по карте.
Передаваемые данные защищены протоколом TLS.

Карта любого банка
VISA MIP

30,00 ₺
139,00 ₺

Номер карты МЕСЯЦ/ГОД
0000 0000 0000 0000 0000 11/24

Владелец карты CVV2/CVC2/ППК2
IVAN IVANOV 101

Отказаться ✕ OK →

MIR Accept
Verified by VISA
MasterCard SecureCode

Номер карты

0000 0000 0000 0000 0000

МЕСЯЦ/ГОД

11/24

Владелец карты

IVAN IVANOV

CVV2/CVC2/ППК2

101

Три цифры с оборотной стороны карты (CVC код)

ЧЕРЕЗ СЕРВИС ГИС ЖКХ

DOM.GOSUSLUGI.RU

При выборе оплаты кошельком «Виртуальный мир» комиссия за оплату ЖКУ не взимается. Если у вас еще нет виртуального кошелька, нажмите → **Открыть** → **Заполнить с помощью Госуслуг** → **Открыть кошелек**

Все данные заполнятся автоматически

Сумма платежа: 100,00 ₺
Комиссия: 0,00 ₺

E-mail для чека

Выберите способ оплаты

Кошелек «Виртуальный мир»
Открыть

Карта любого банка
VISA МИР

Итоговая комиссия: 0,00 ₺
Итого к оплате: 100,00 ₺

Открытие электронного кошелька

Пожалуйста, заполните следующие данные для открытия электронного кошелька

Заполнить с помощью Госуслуг

Фамилия
Фамилия

Имя
Имя

Отчество
Обязательно если есть

Дата рождения

Прокрутите вниз

Открыть кошелек

ЧЕРЕЗ СЕРВИС ГИС ЖКХ DOM.GOSUSLUGI.RU

Для оплаты кошельком «Виртуальный мир» пополните его.
Нажмите → **Пополнить** в личном кабинете,
введите сумму и e-mail, нажмите → **Пополнить**
Заполните данные карты и подтвердите платеж

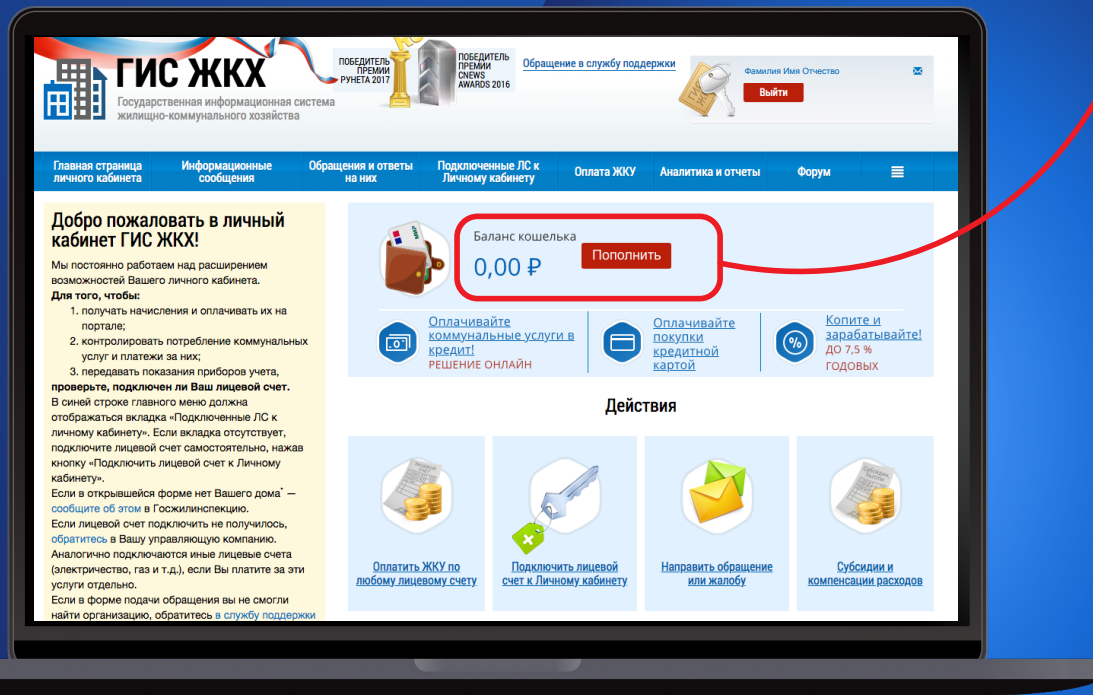

Пополнение кошелька

Баланс 0,00 ₽

Пополнение с карт Почта Банка возможно только в личном кабинете <https://my.pochtabank.ru> либо в мобильном приложении Почта Банк Онлайн с помощью услуги "Перевод между своими счетами"

Сумма пополнения: Комиссия: **0,00 ₽** Итого к оплате: **3 000,00 ₽**

От 10 ₽ до 15 000 ₽

Обращаем внимание, что ваш банк, картой которого вы пополняете кошелек, может взимать с вас дополнительную комиссию за данную операцию.

Ваш E-mail для чека:

Нажимая «Пополнить», вы соглашаетесь с условиями договора и тарифами

Пополнить

Номер карты	<input type="text" value="0000 0000 0000 0000 0000"/>	МЕСЯЦ/ГОД	<input type="text" value="11/24"/>
Владелец карты	<input type="text" value="IVAN IVANOV"/>	CVV2/CVC2/ППК2	<input type="text" value="101"/>

Информация с лицевой стороны карты

Три цифры с оборотной стороны карты (CVC код)

epd47.ru

